

Commune : 01033
Valserhône

MODIFICATION DU PARCELLAIRE CADASTRAL
D'APRES UN EXTRAIT DU PLAN CADASTRAL (DGFIP)

Cachet du rédacteur du document :



Numéro d'ordre du document d'arpentage
Document vérifié et numéroté le
A
Par

CERTIFICATION
(Art. 25 du décret n° 55 471 du 30 avril 1955)
Le présent document, certifié par les propriétaires soussignés (3) a été établi (1) :
A - D'après les indications qu'ils ont fournies au bureau ;
B - En conformité d'un piquetage : effectué sur le terrain ;
C - D'après un plan d'arpentage ou de bornage, dont copie ci-jointe, dressé le 12/06/2025... par M Laurent DETRAZ... géomètre à Saint Julien en Gs
Les propriétaires déclarent avoir pris connaissance des informations portées au dos de la chemise 6463.
A , le 12/06/2025.....

Document dressé par
DETRAZ Laurent.....
à SAINT JULIEN EN GNEVOIS
Date 12/06/2025.....
Signature :

Section : 018AH
Feuille(s) : 01
Qualité du plan : régulier < 20/03/80
Echelle d'origine : 1/1000
Echelle d'édition : 1/2000
Date de l'édition : 01/01/1967

(1) Rayer les mentions inutiles. La formule A n'est applicable que dans le cas d'une esquisse (plan rénové par voie de mise à jour), dans la formule B les propriétaires peuvent avoir effectué eux-mêmes le piquetage.
(2) Qualité de la personne agréée (géomètre expert, inspecteur, géomètre ou technicien retraité du cadastre, etc...)
(3) Préciser les noms et qualités du signataire s'il est différent du propriétaire (mandataire, avoué représentant qualifié de l'autorité expropriant).

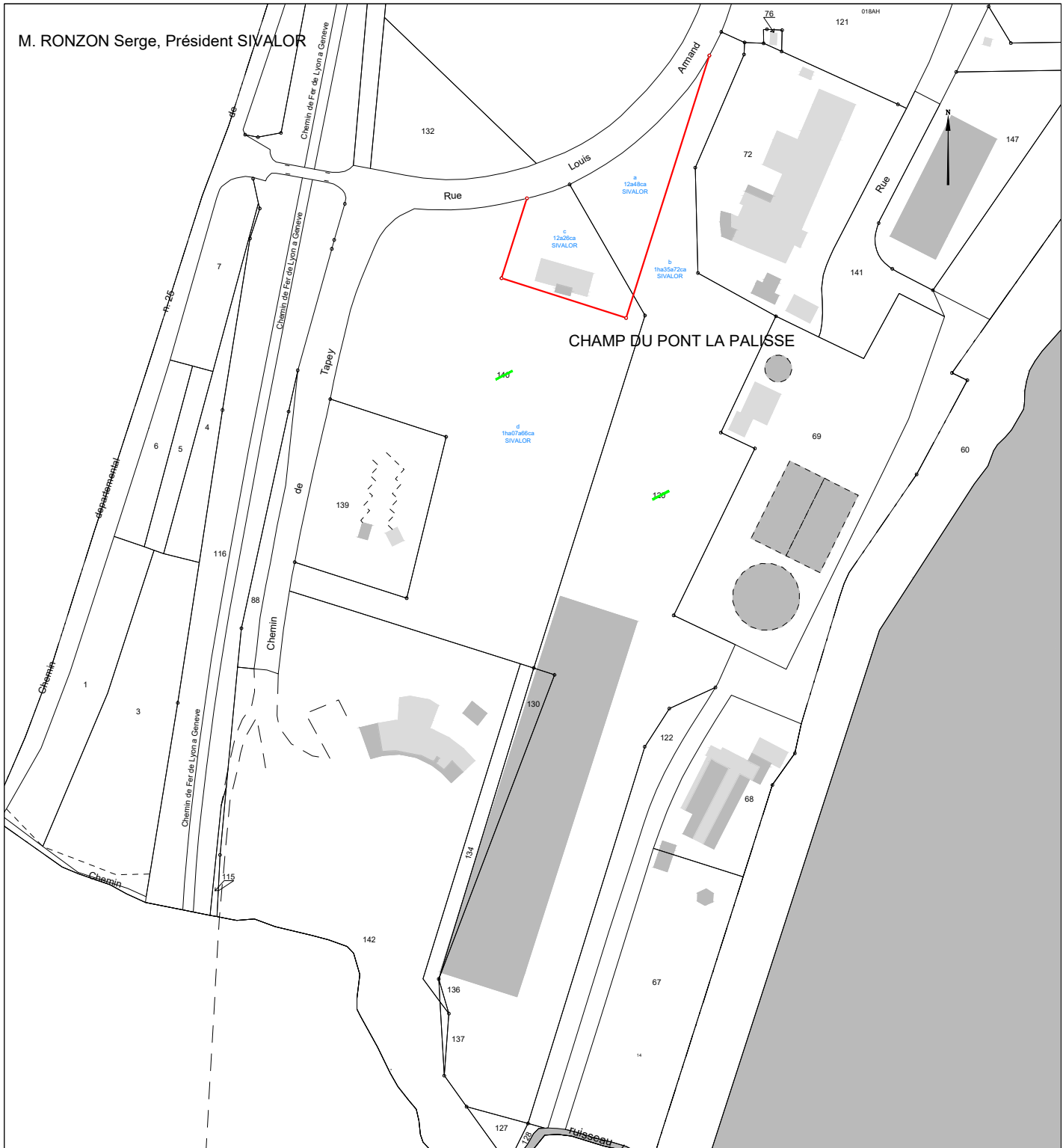

M. RONZON Serge, Président SIVALOR

INFORMATION DES PROPRIÉTAIRES

DÉCRET N° 55-22 DU 4 JANVIER 1955 PORTANT RÉFORME DE LA PUBLICITÉ FONCIÈRE

Article 7 (partie) - Tout acte ou décision judiciaire sujet à publicité dans un service chargé de la publicité foncière doit indiquer, pour chacun des immeubles qu'il concerne, la nature, la situation, la contenance et la désignation cadastrale (section, numéro de plan, lieu-dit).

DÉCRET N° 55-471 DU 30 AVRIL 1955 RELATIF À LA RÉNOVATION ET À LA CONSERVATION DU CADASTRE

Article 25 (partie) - Tout changement de limite de propriété, notamment par suite de division, lotissement, partage, doit être constaté par un document d'arpentage établi aux frais et à la diligence des parties et certifié par elles, qui est soumis au Service du Cadastre préalablement à la rédaction de l'acte réalisant le changement de limite, pour vérification et numérotage des nouveaux îlots de propriété.

L'établissement des documents d'arpentage relève de personnes agréées par le directeur général des finances publiques, dont la liste est rendue publique et consultable sur le site internet www.cadastre.gouv.fr. L'arrêté du 22 décembre 1992 relatif à l'information des consommateurs sur les prix des prestations topographiques dispose que, préalablement à l'exécution des travaux, le professionnel remet un devis au consommateur, distinguant de manière très apparente les prestations exigées par une administration ou par une collectivité publique des autres prestations effectuées au gré des clients (bornage, arpentage, etc.). Cette obligation s'applique également à la note d'honoraires. L'arrêté précise aussi l'obligation d'affichage du prix des prestations.

RÉUNIONS DE PARCELLES. – Elles interviennent à la demande ou avec l'accord des propriétaires. Les parcelles à regrouper doivent appartenir au même propriétaire, être contiguës et présenter la même situation au regard du fichier immobilier (parcelles toutes non publiées ou toutes publiées au service de la publicité foncière et, en principe, non grevées de droits différents).

DIVISIONS DE PARCELLES. – Elles sont opérées à la demande des propriétaires.

APPLICATION D'UN PROCÈS-VERBAL D'ARPENTAGE OU DE BORNAGE. – Elle est effectuée à la demande des propriétaires. Elle a pour effet de mettre en concordance la contenance cadastrale avec la contenance arpentée dès lors que cette opération peut être effectuée sans remettre en cause les limites figurées au plan cadastral. En cas de bornage et sous la même condition, elle provoque la représentation des bornes au plan cadastral (signe conventionnel).

DEMANDE DES PROPRIÉTAIRES

Nous soussigné(e)s _____

demandons l'application du présent document d'arpentage selon les modalités définies en page 1.

À _____, le _____

Signature(s) (1) :

- du (ou des) propriétaire(s) (2)
- du mandataire autorisé par le pouvoir joint (2)

LE SERVICE DU CADASTRE

Après vérification (1) :

- accepte le présent document d'arpentage
- rejette le présent document d'arpentage et joint une note explicative du (ou des) motif(s) de rejet

Cachet du service À _____, le _____
L _____

(1) Cocher la case correspondante.
(2) Préciser le nom, prénom et, s'il s'agit d'une personne morale, la qualité du signataire.



Numéro d'ordre du document

Date de réception du document

département		
.....		
commune		
.....		
préfixe	section	feuille
.....

PROCÈS-VERBAL DE DÉLIMITATION (1)

Document établi pour (2) :

- modifier le parcellaire cadastral selon les énonciations d'un acte à publier
- modifier le parcellaire cadastral selon les énonciations du présent document
- appliquer un plan d'arpentage ou un procès-verbal de bornage selon les indications du présent document (sans modifier les limites parcellaires figurées au plan cadastral et sans acte à publier)
- lotissement
- expropriation
- aménagement foncier agricole forestier et environnemental

DÉSIGNATION DES PARTIES

propriétaire(s) avant modification

propriétaire(s) après modification

SIGNATURE ET CACHET DE LA PERSONNE HABILITÉE À ÉTABLIR LE DOCUMENT

Numéro d'inscription à l'ordre des géomètres-experts :

CADRE RÉSERVÉ À L'ADMINISTRATION

PROCÈS-VERBAL 6493 N EXP JOINT

Numéro : _____

DATE DE L'APPLICATION SUR PCI

(1) Si le document d'arpentage est produit sous forme d'esquisse, rayer "PROCÈS-VERBAL DE DÉLIMITATION" et préciser "ESQUISSE".
(2) Cocher la case correspondante.

Dossier N° : 253059

Laurent DETRAZ Géomètre-Expert



Département : AIN
 Commune : VALSERHONNE
 Lieu-dit : " CHAMP DU PONT LA PALISSE "
 Propriété du SIVALOR

PLAN FONCIER DE DIVISION et de SERVITUDE(S)

La propriété du SIVALOR fait l'objet d'un bornage, d'une reconnaissance et d'un rétablissement de limites en date du 16/06/2025 par M. Laurent DETRAZ Géomètre Expert à SAINT JULIEN EN GENEVOIS.

Propriété du SIVALOR				
N°	AH		pour	14820 ca.
N°	AH	140	pour	11992 ca.
Superficie cadastrale totale :				26812 ca.

Partie objet du bail emphytéotique				
N°	AH	a	(120partie)	pour 1248 ca.
N°	AH	c	(140partie)	pour 1226 ca.
Total :				2474 m ²

Surplus de la propriété				
N°	AH	b	(120partie)	pour 13572 ca.
N°	AH	d	(140partie)	pour 10766 ca.
Total :				24338 m ²
Superficie Totale :				26812 m ²

D.A. N° [NUMERO DA] Acte à publier Réquisition de division

Indices	Date	Observations	Par
A	12/06/2025	Plan initial établi suivant - (DMPC)	SP

74500	EVIAN LES BAINS	T 04 50 75 00 77	74110	MORZINE	T 04 50 79 07 51
74200	THONON LES BAINS	T 04 50 71 27 27	74160	SAINT-JULIEN-EN-GENEVOIS	T 04 50 49 02 04
74890	BONS EN CHABLAIS	T 04 50 36 39 04	74100	ANNEMASSE - JUVIGNY	T 04 80 95 76 31
74490	SAINT-JEOIRE EN FAUCIGNY	T 04 50 35 82 74	74270	FRANGY	T 04 50 32 26 12
74340	SAMOËNS	T 04 50 34 46 81	01280	PREVESSIN-MOENS	T 04 50 40 40 88

REPRODUCTION INTERDITE

PLAN REGULIER DU TERRAIN

Echelle 1/ 250 ème
 Section AH

Le présent plan de division et de servitude(s) devra faire l'objet d'un acte authentique publié pour devenir opposable

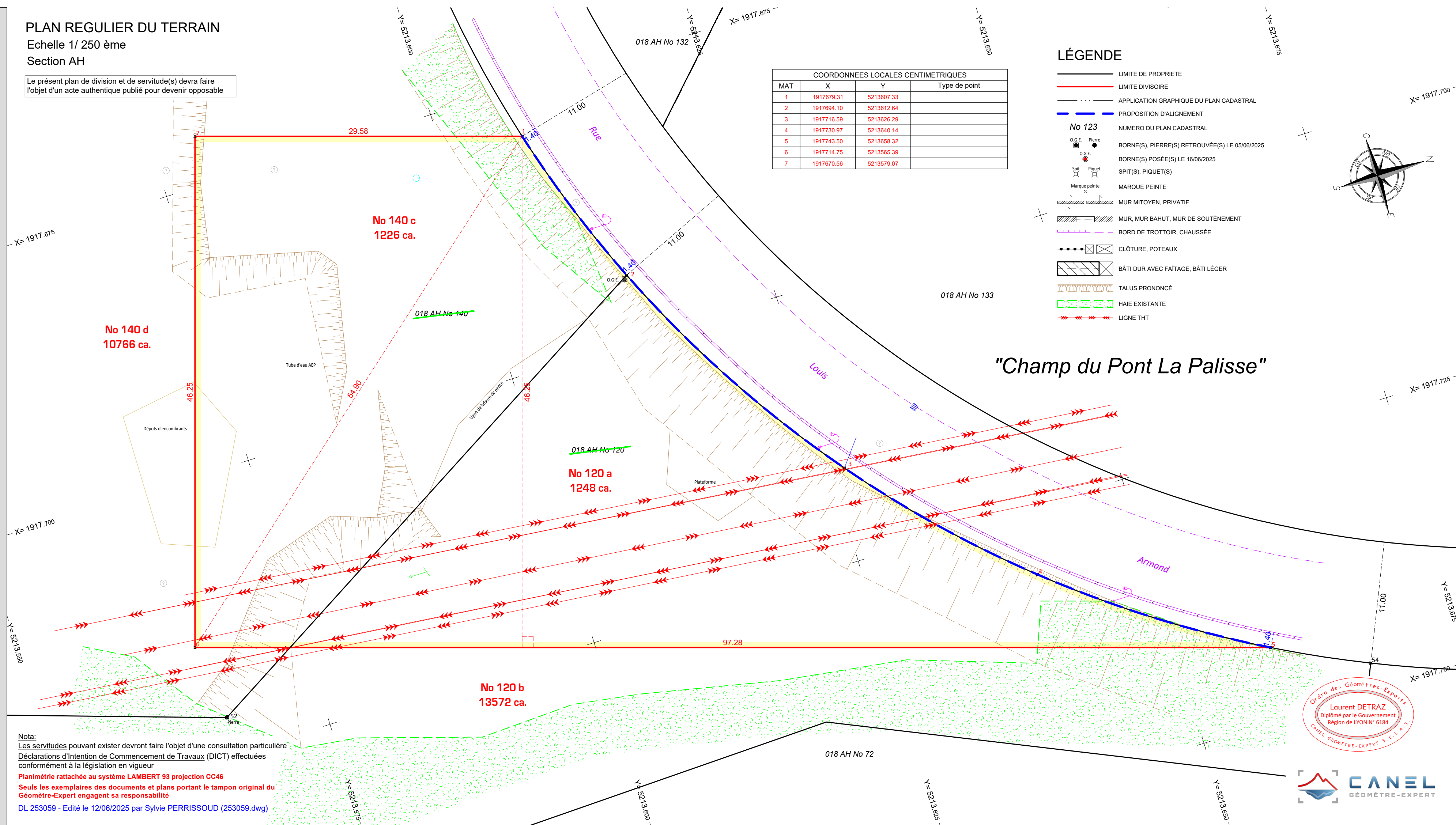

Nota:
 Les servitudes pouvant exister devront faire l'objet d'une consultation particulière
 Déclarations d'Intention de Commencement de Travaux (DICT) effectuées conformément à la législation en vigueur

Planimétrie rattachée au système LAMBERT 93 projection CC46
 Seuls les exemplaires des documents et plans portant le tampon original du Géomètre-Expert engagent sa responsabilité

DL 253059 - Édité le 12/06/2025 par Sylvie PERRISSOUD (253059.dwg)

